Reemplazo del cristal trasero del Huawei Mate 20

Usa esta guía para reemplazar una cristal...

Escrito por: Dominik Schnabelrauch

INTRODUCCIÓN

Usa esta guía para reemplazar una cristal trasero roto en tu Huawei Mate 20 .

Abrir el Huawei Mate 20 **dañará el sellado impermeable** del dispositivo. Si no reemplazas los sellos adhesivos, tu teléfono **funcionará normalmente** pero **perderá su protección contra el agua**.

Necesitarás **adhesivo de repuesto** para volver a colocar los componentes cuando vuelvas a montar el dispositivo.

HERRAMIENTAS:

- iOpener (1)
- iFixit Opening Picks (Set of 6) (1)
- Spudger (1)
- Suction Handle (1)
- Phillips #00 Screwdriver (1)

PARTES:

- Tesa 61395 Tape (1)

Paso 1 — Cristal trasero

- Antes de comenzar, apaga tu teléfono.
- Aplica un iOpener caliente a la parte trasero del teléfono para soltar el adhesivo por debajo de la tapa trasera. Aplica el iOpener durante al menos dos minutos.

Paso 2

- Asegura una ventosa en la parte inferior de la tapa trasera, tan cerca del borde como sea posible.

ⓘ Si el cristal trasero del teléfono está agrietado, es posible que la ventosa no se pegue. Intenta levantarlo con cinta adhesiva fuerte, o pega la ventosa en su lugar y deja que se cure para poder proceder.

- Levanta la tapa trasera con el asa de la ventosa para crear un pequeño espacio entre la tapa y el marco.

- Inserta una púa de apertura en el hueco.

ⓘ Si tienes problemas, aplica más calor para ablandar aún más el adhesivo. Sigue las instrucciones del iOpener para evitar el sobrecalentamiento.

- Desliza la púa de apertura hasta la esquina inferior derecha.

Paso 3

- Inserta una segunda púa de apertura y deslízala por la esquina izquierda inferior para cortar el adhesivo.
- Deja las púas de apertura en su lugar para prevenir que el adhesivo se vuelva a sellar.

Paso 4

- Inserta una tercera púa de apertura en la esquina inferior izquierda.
- Desliza la punta de la púa de apertura en la esquina inferior izquierda a lo largo del lateral del teléfono para cortar el adhesivo.
- Deja la púa de apertura en su lugar en la esquina inferior superior para prevenir que el adhesivo se vuelva a sellar.

Paso 5

Si el adhesivo se vuelve difícil de cortar, lo más probable es que se haya enfriado. Usa tu iOpener para recalentarlo.

- Inserta una cuarta púa de apertura bajo la esquina superior izquierda de la tapa trasera.
- Desliza la púa de apertura a lo largo del borde superior del teléfono para cortar el adhesivo.
- Deja la púa de apertura en la esquina superior derecha para evitar que el adhesivo se vuelva a sellar.

Paso 6

- Inserta una quinta púa de apertura en la esquina derecha superior del teléfono.
- Desliza la púa de apertura a lo largo del lado derecho para cortar el adhesivo restante.

⚠ Intenta no quitar el cristal trasero del todo todavía, el cable de las huellas digitales sigue conectado a la placa madre y se rompe fácilmente si no se maneja con cuidado.

Paso 7

- Dobla cuidadosamente la tapa trasera hacia el lado derecho del ensamblaje del teléfono. Evite la tensión en el cable de las huellas dactilares durante este procedimiento.

Paso 8

- Desliza una púa de apertura bajo el extremo inferior de la lámina protectora negra que cubre la batería. Usa la púa para aflojar el adhesivo que une la lámina al altavoz.

Paso 9

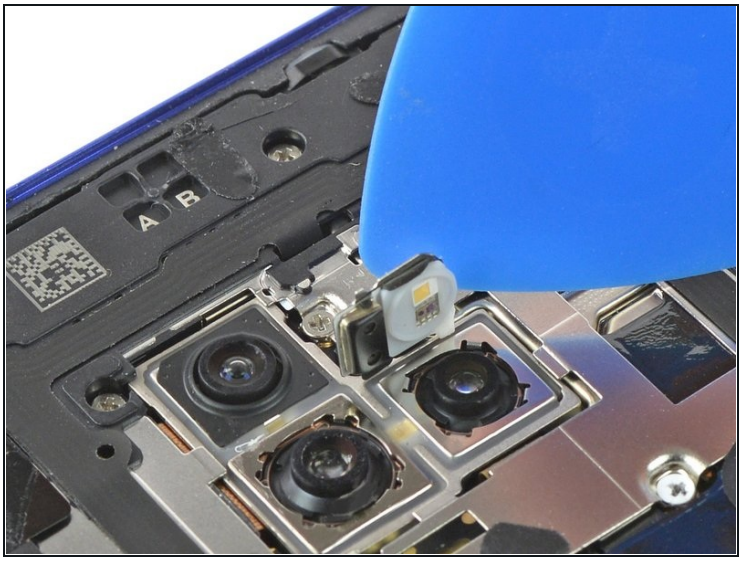

- Utiliza una púa de apertura para sacar con cuidado el ensamblaje del flash de la tapa de la placa madre y dóblalo en dirección a la batería. Evita dañar el cable flexible del ensamblaje flash.

Paso 10

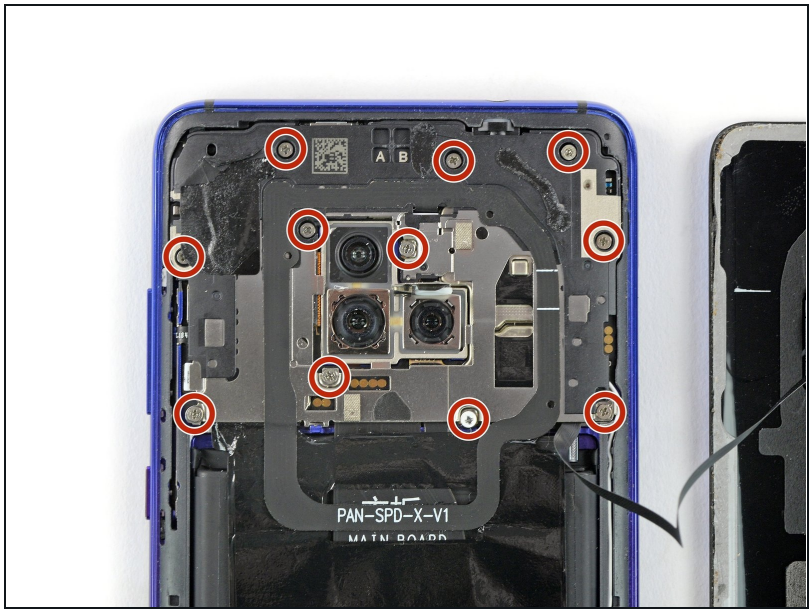

- Remueve los once tornillos Phillips #00 (2.8 mm de largo)

Paso 11

- Usa el extremo puntiagudo de un spudger para desenganchar la cubierta de la placa madre del pequeño gancho que está encima del lado izquierdo de la batería.

Paso 12

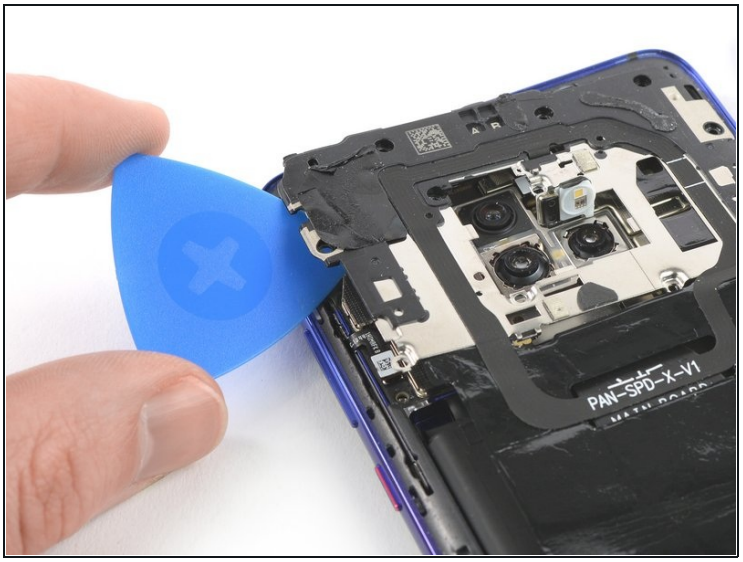

- Desliza una púa por debajo del lado izquierdo de la tapa de la placa madre.
- Usa la púa para levantar la tapa de la placa madre.

Paso 13

- Retira la tapa de la placa madre incluyendo el NFC y la lámina protectora negra. Evita dañar el ensamblaje del flash durante este procedimiento.

Paso 14

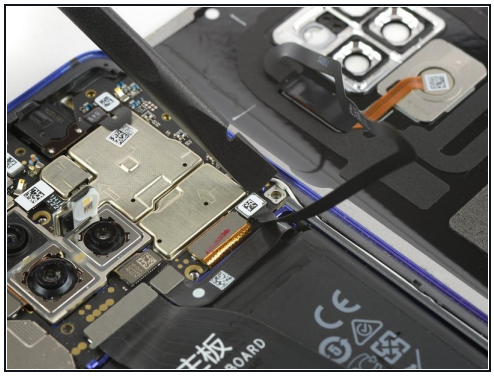

- Haz palanca con un spudger y desconecta el cable flexible de huellas dactilares.

Antes de instalar un adhesivo nuevo y volver a montarlo, retira cualquier resto de adhesivo del teléfono y limpia las zonas pegadas con alcohol isopropílico y un paño sin pelusas.

Durante el reensamblado, este es un buen punto para encender el teléfono y probar todas las funciones antes de sellarlo. Asegúrate de volver a encender el teléfono completamente antes de seguir trabajando.

Asegura la nueva tapa posterior con adhesivo precortado o cinta adhesiva de doble cara. Después de instalar el cristal trasero, aplica presión durante varios minutos para ayudar a que el adhesivo forme una buena unión, por ejemplo, colocándolo debajo de una pila de libros pesados.

Para volver a montar el dispositivo, sigue estas instrucciones en orden inverso. Aplica un nuevo adhesivo donde sea necesario después de limpiar las áreas relevantes con alcohol isopropílico (>90%).

Lleva tus desechos electrónicos a un centro de reciclaje certificado.

¿La reparación no salió como estaba previsto? Consulta nuestra comunidad de respuestas para obtener ayuda en la resolución de problemas.