# Desmontaje de Apple Lisa

En esta guía aprenderás a desmontar el Apple Lisa

Escrito por: LisaGuide

© iFixit — CC BY-NC-SA 

## HERRAMIENTAS:

- Philips head screwdriver (1)



© iFixit — CC BY-NC-SA 

## Paso 1 — Prepara el lugar de trabajo

- Coloca el Lisa en una superficie segura/robusta.

## Paso 2 — Quitando el panel frontal

- Aprieta las dos pestañas que hay debajo para soltar el panel.


© iFixit — CC BY-NC-SA

## Paso 3 — Quitando la caja de la unidad

- Suelta el tornillo de mano de debajo de la caja de la unidad y la caja podrá salir. Desconecta los cables de la unidad mientras quitas la caja.

## Paso 4 — Quita el panel trasero

- Gira los tornillos de mano en la parte trasera para liberar el panel. Tira del panel para quitarlo.


© iFixit — CC BY-NC-SA

## Paso 5 — Quita la fuente de alimentación

- Suelta los tornillos de mano en la fuente de alimentación. Saca la fuente de alimentación.

## Paso 6 — Quita la caja de la tarjeta

- Agarra la caja de la tarjeta en la ubicación mostrada y tira hacia afuera.


© iFixit — CC BY-NC-SA

## Paso 7 — Quita la tapa superior

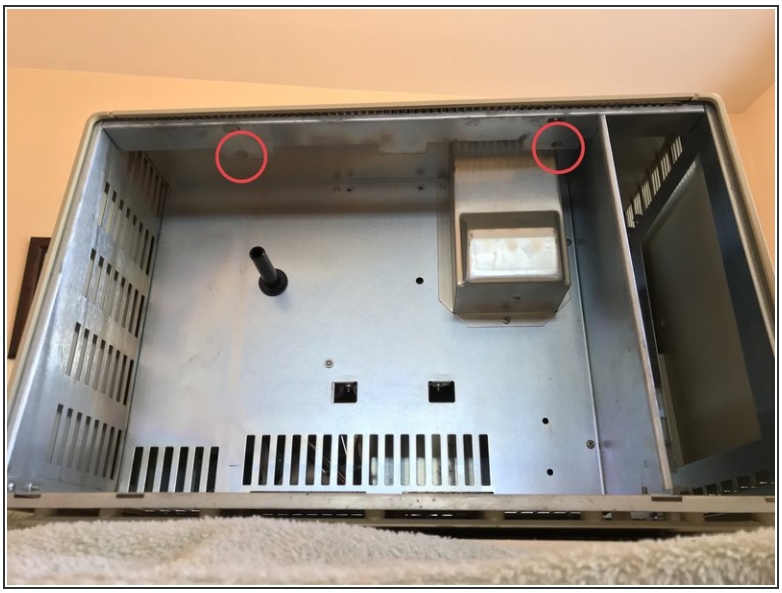

- Quita dos tornillos philips en el techo de donde la caja de la tarjeta estaba.

## Paso 8 — Quita el interruptor de corriente

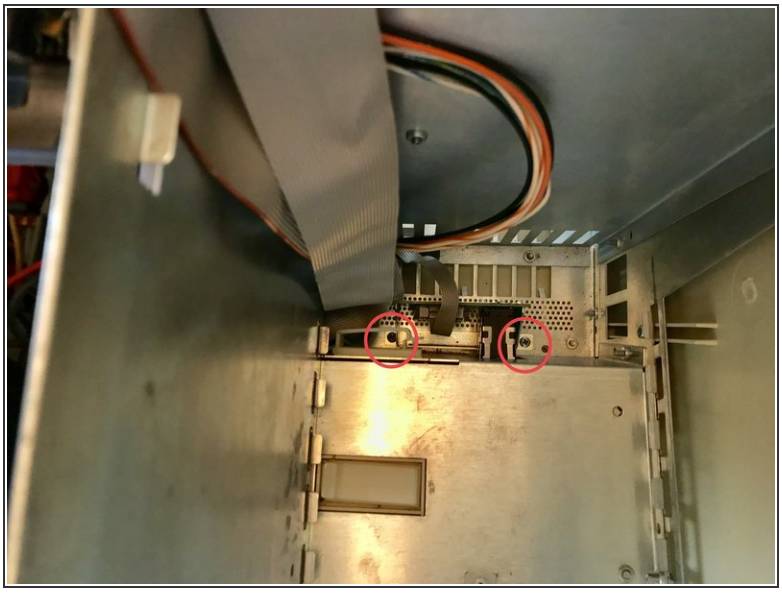

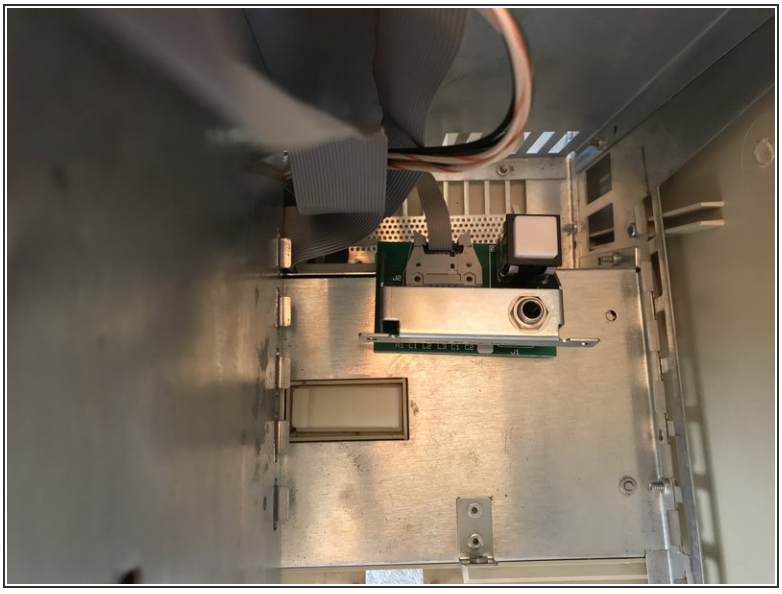

- Suelta dos tornillos y suelta el cable de cinta.



© iFixit — CC BY-NC-SA 

## Paso 9 — Quita el panel derecho

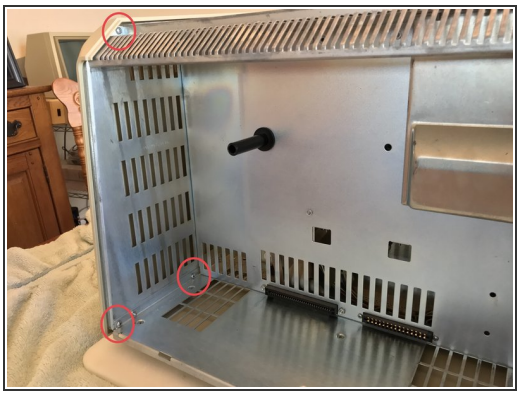

- Quita todos los tornillos mostrados.

## Paso 10 — Quita el panel izquierdo

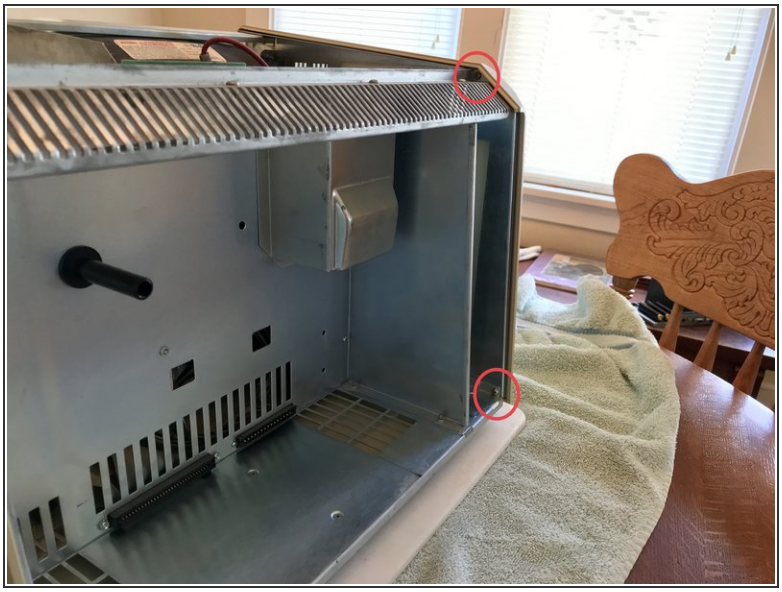

- Quita todos los tornillos mostrados.


© iFixit — CC BY-NC-SA

## Paso 11 — Quita el panel de la base

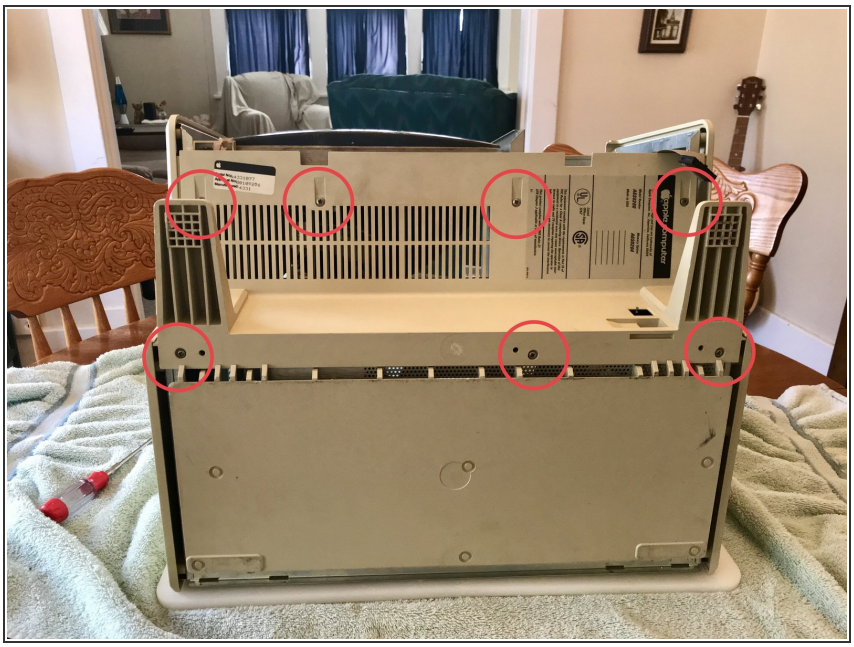

- Quita todos los tornillos mostrados.

## Paso 12 — Quita el panel inferior

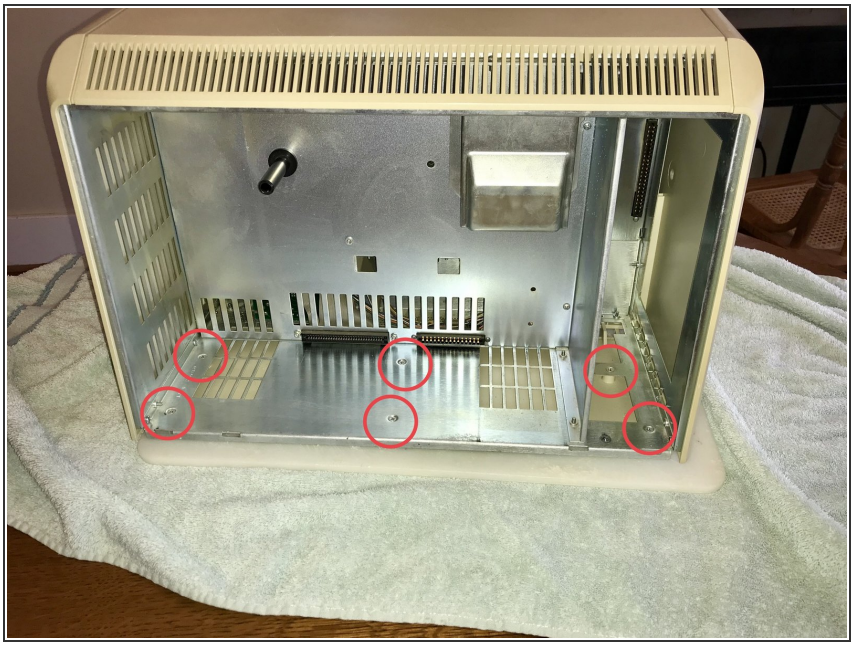

- Quita todos los tornillos mostrados.


© iFixit — CC BY-NC-SA

## Paso 13 — CRT

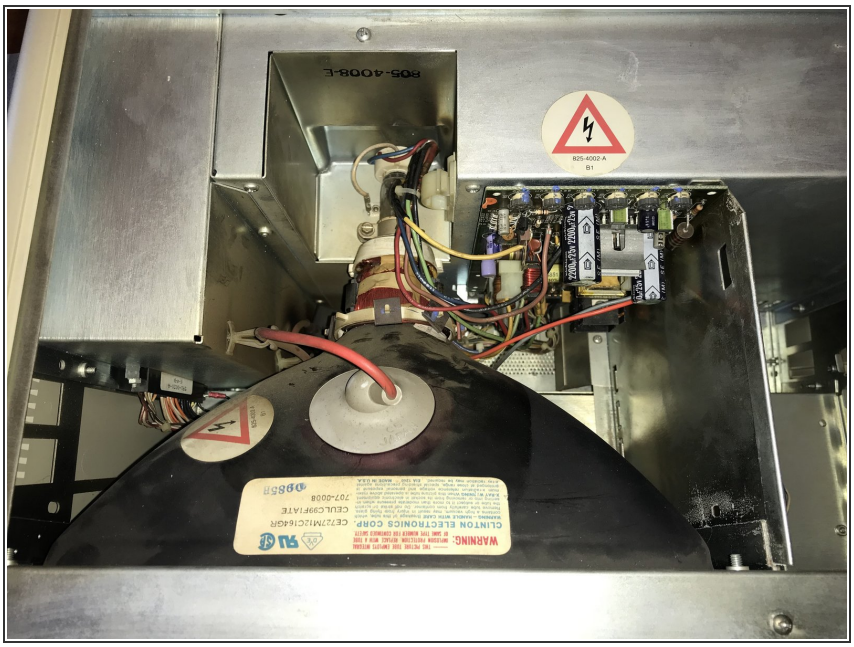

- No soy un técnico certificado de CRT así que no voy a dar los pasos de cómo quitarlo aunque aquí hay una foto de las entrañas.

## Paso 14 — Quita las tarjetas

- Tira de las pestañas para quitar las tarjetas.



© iFixit — CC BY-NC-SA 

## Paso 15 — Quita el montaje de tarjetas

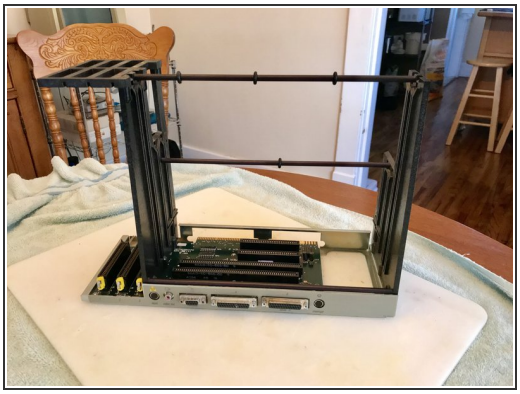
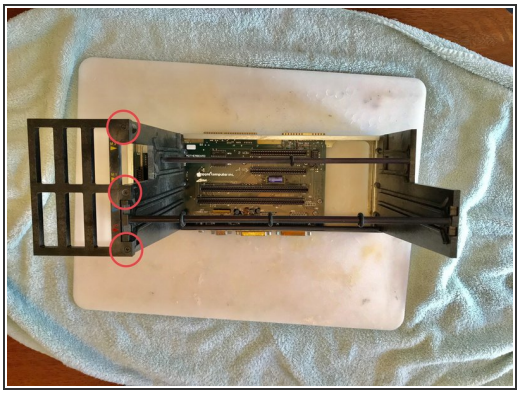
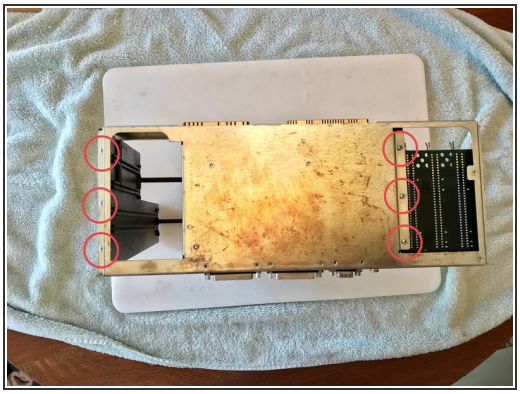

- Quita todos los tornillos mostrados.

Para volver a montar tu dispositivom sigue estas instrucciones en sentido inverso.


© iFixit — CC BY-NC-SA